認定NPO法人
プラチナ美容塾 トピックス Topics
vol.14
2021年12月発行

Topics クマちゃん運動

コロナ禍で敬老の日にも会えない高齢者に向け、手作りのクマちゃんをお届けする運動を７月から 12 月まで実施。港区、品川区、取手市の社会福祉協議会や地域住民の皆さんと多世代で協働しました。小学生～大学生、大人まで多世代 178 名とプラチナ会員（延べ 74 名）が参加。

地域の皆さんからハンドタオルの寄付約 180 枚（港区・取手市）

港区ボランティア体験で 28 名が参加。ママ達は「子どもの活動の場があって良かった」

小学生にはリボン結びが難しかったけれど頑張りました。

プラチナ会員も子ども達と一緒に真剣。

品川区でクマちゃん運動。お届けサンタは、ボランティアセンター長。

「一緒に出来ることがあるって嬉しい」クマちゃん万歳！取手市 41 名参加。

笑顔で「大切にお渡しします」。職員さんから受け取った高齢者さんから手書きの絵とお礼状が届く。

小学生からシニアまで世代を超えた交流を生んだクマちゃん達。1 個 1 個心の籠ったラッピング。

敬老の日、ハロウィン、クリスマス、季節のメッセージシートも添えて。

Topics オンライン活動

今年のオンラインの取り組みは企業と大学生。東京ボランティア・市民活動センターの仲立ちで、金融機関のシティグループと、医薬品メーカーのサノフィ（株）の社員さん達がオンライン活動に参加して、高齢者オンライン交流会が開催されました。写真は大学生のオンラインで笑顔トレーニング中の様子。

立正大学・清泉女子大学・駒澤大学・慶應義塾大学の皆さんが高齢者施設オンラインボランティア活動に参加。

敬老の月はクマちゃん運動に合わせて、プラチナクマ登場。

ポムポムプリン 50 個収集！可愛さを紹介。

ピアノと透き通る声で数々の歌。

笑顔とリラックスケアで皆さんを癒す。

向日葵みたいな明るい元気をお届け。

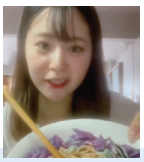

料理マジックで色が変った！ビックリ。

ハンドケア紹介。丁寧に！優しく。

みずべネット（港南総合支所の高齢者向け業務委託）

毎月、毎回、満員御礼。１人暮らし高齢者向け生活講座＆小物づくり月替わりメニューの数々。

暑中見舞い

シティグループ社員さんと、そのご家族から頂いた高齢者施設への暑中見舞い葉書。

自治体・社会福祉協議会への参加

品川区社会福祉協議会主催さわやかサービス講座でハンドケアタイム。

目黒区主催“活動団体情報交換会”品川区、大田区からも参加。

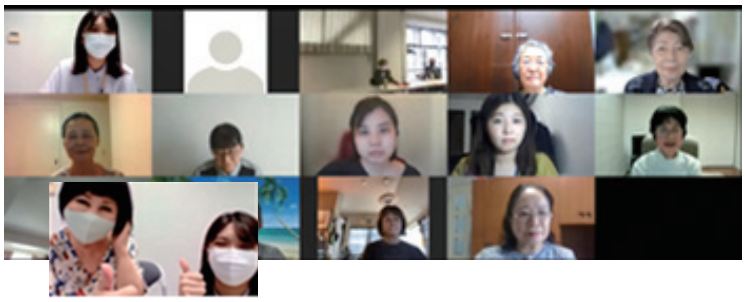

リアル活動

敬老の月、クマちゃんと、森のクマさんの曲に合わせた踊りで手拍子が起る。

明治学院大学社会福祉学科の教授と２人の女子学生がハンド＆ネイル体験。「他の学生にもこの体験を勧めます」

見学予定の金子教授。気が付けばハンド専門。

会員交流会

夏の会員交流会。コロナ禍でハイブリット開催。アロマ１級の会員作成のオリジナルコロンが好評。
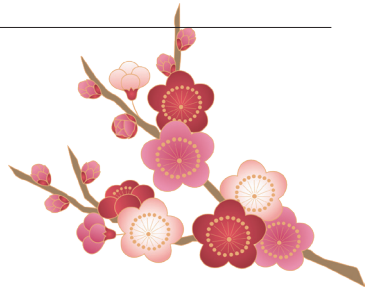
『コロナ禍が続いたこの２年。皆様方からの会費は、活動へ向かう１番の応援歌でした。会えなくても、私達の気持ちを届けたい活動がクマちゃん運動と、２年目のオンライン活動でした。　おかげ様で、多世代を巻き込んだ活動が実現出来ました。
やっと春の兆しを感じます。寒気の中に凛と咲く梅の様に、地域に求められる活動に邁進してまいります。　梅の花言葉 beauty and longevity（美と長寿）』　伊藤文子