認定NPO法人

プラチナ美容塾 トピックス Topics

vol.15

2022年6月発行

長いトンネルを抜けると…で始まる川端康成の小説。私達は今、コロナ禍の暗いトンネルを抜けつつあるのかも知れません。この変節期に求められていることは、まずは私達自身のwell-being。ボランティア活動やイベントで人と出会うことで私達自身が元気になれ、それが地域のwell-beingに繋がります。会員の皆様と一緒に、笑顔をお届けする日の始まりを願っています。

Topics コロナ禍の1月から4月、感染対策万全で、メンズ講座、メイク講座、アロマ講座　全15回の開催！

メンズ講座 12月～3月実施

新宿区メンズ講座
10名の方が熱心に受講

港区メンズ身嗜み講座
3回実施

大田区就労移行支援事業所
メンズ就活眉講座

プラチナ事務局長
アロマ講座前に皆と顔
体操でウォームアップ

メイク講座 2～4月実施

港区メイク講座5回シリーズ。21名参加　熱心な皆様に支えられ指導する現役大学生

終了日の素敵マダム

品川フレッシャーズ美容講座
新社会人に向けて大学生、高校生へのメイク指導

品川プラチナ世代
美容講座　細部は
映像で拡大

品川区イベント参加 1～4月

支え愛活動会議
ピンクのストール
がダンディ

生涯現役実現講座
60名参加

シルバー大学
入学式ブース

3/5～6　リーブラフェスタ

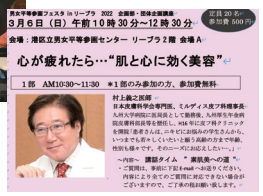
3月6日（日）午前10時30分～12時30分
心が疲れたら…“肌と心に効く美容”

皮膚科医　村上先生
の講話「素肌美への
道」大好評！

フェスタ展示コーナー
港区長にアロマ匂い袋
をご紹介

企業コラボ

〔3月〕セガサミーボランティア活動
施設に春の花をお届けしました！

企業の皆様が折り紙で春の花を作ってチャートに

りなちゃん、せなちゃんもお母さんと一緒に

みずベネット（港区芝浦港南地区総合支所　高齢者向け委託事業）

〔1月〕アロマクリーム

〔3月〕フラワーアレンジメント

みずベネット参加の仲良しご夫婦

奥様　ご主人

ご夫婦の作品

〔2月〕
折り紙のお雛様

〔4月〕
日本の香り（サシェ）

〔5月〕
コサージュ

オンラインボランティア活動

懐かしいあやとりで交流

〔1～3月〕アスク芝公園
保育園と施設の交流

東洋英和女学院小３年生　オンライン講習会

ハンドケアとクマちゃん作り体験の感想 77 名の文集
「ボランティアは楽しくできるんですね」etc.

訪問ボランティア活動

高齢者施設で吉本芸人中村さんの漫談トーク。笑いと拍手で大盛り上がり！

オンライン美容講座　2月からスタート！

少人数のレッスンで、セルフスキンケアからメイクアップ

コロナ禍のマスクメイクは眉＆アイメイクがポイント

リフトアップマッサージは歌に合わせて楽しく

取手の活動

今年度より月１回、施設にお届けする作品作りなど交流会を開催

ニットでペットボトル入れを作成
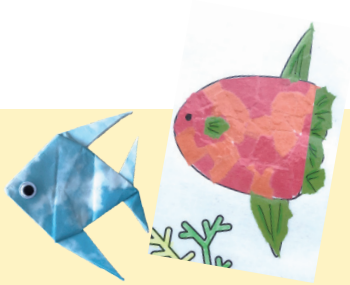
今年の地域活動は、子供たちからシニア世代まで楽しめる作品作りを実施します。敬老の日等にお届けする作品「プラチナの森と海の生き物」で高齢者施設の部屋が賑やかになりますよう…是非作品作りにご参加下さい。